下鴨神社境内図

1 西本殿 ■御祭神 賀茂建角身命（かもたけつぬみのみこと）
神武天皇をお助けした神様。厄除け・開運の神様です。

2 東本殿 ■御祭神 玉依媛命（たまよりひめのみこと）
上賀茂神社の神様をお産みになった母神様で、安産・子育ての神様です。

3 一言社（ひとことしゃ）
■御祭神 大国魂神（おおくにたまのかみ）

4 一言社（ひとことしゃ）
■御祭神 顕国魂神（うつしくにたまのかみ）

5 二言社（ふたことしゃ）
■御祭神 大物主神（おおものぬしのかみ）

6 二言社（ふたことしゃ）
■御祭神 大国主神（おおくにぬしのかみ）

7 三言社（みことしゃ）
■御祭神 志固男神（しこのおのかみ）

8 三言社（みことしゃ）
■御祭神 大己貴神（おおなむちのかみ）

9 三言社（みことしゃ）
■御祭神 八千矛神（やちほこのかみ）

10 印社（いんしゃ）
■御祭神 霊璽（れいじ）

11 12 13 三井神社（みついじんじゃ）
■御祭神 11 賀茂建角身命（かもたけつぬみのみこと）
12 伊賀古夜日賣命（いかこやひめのみこと）
13 玉依媛命（たまよりひめのみこと）

14 諏訪社（すわしゃ）
■御祭神 建御方神（たけみなかたのかみ）

15 小杜社（こもりしゃ）
■御祭神 水分神（みくまりのかみ）

16 白鬚社（しらひげしゃ）
■御祭神 猿田彦神（さるたひこのかみ）

17 井上社（いのうえしゃ）
■御祭神 瀬織津姫命（せおりつひめのみこと）

18 印納社（いんのうしゃ）

19 愛宕社（おたぎしゃ）
■御祭神 火産霊神（ほむすびのかみ）

稲荷社（いなりしゃ）
■御祭神 宇迦之御魂神（うかのみたまのかみ）

20 出雲井於神社（いずもいのへのじんじゃ）
■御祭神 建速須佐乃男命（たけはやさのおのみこと）

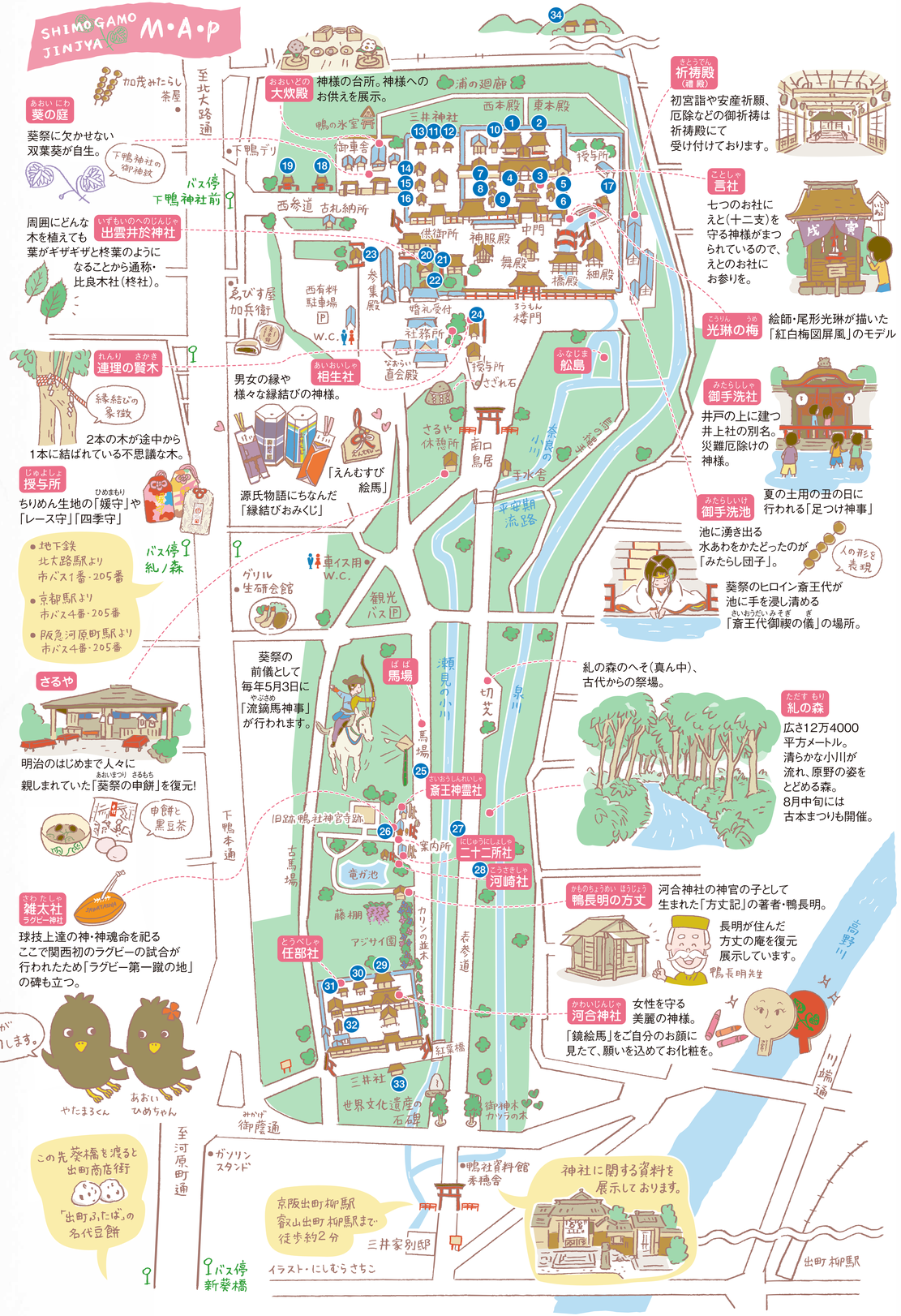

21 岩本社（いわもとしゃ）
■御祭神 住吉神（すみよしのかみ）

22 橋本社（はしもとしゃ）
■御祭神 玉津島神（たまつしまのかみ）

23 祓社（はらいしゃ）
■御祭神 賀茂建角身命（かもたけつぬみのみこと） 玉依媛命（たまよりひめのみこと） 祓戸神（はらえどのかみ）

24 相生社（あいおいしゃ）/ **連理の賢木**（れんりのさかき）
■御祭神 神皇産霊神（かみむすびのかみ）

25 斎王神霊社（さいおうしんれいしゃ）
■御祭神 歴代斎王神霊（れきだいさいおうのしんれい）

26 雑太社（さわたしゃ）
■御祭神 神魂命（かんたまのみこと）

27 二十二所社（にじゅうにしょしゃ）
■御祭神 鴨氏二十二譜始祖神（かもしにじゅうにふしそしん）

28 河崎社（こうさきしゃ）
■御祭神 大伊乃伎命（おおいのきのみこと）・神魂命（かんたまのみこと）・賀茂建角身命（かもたけつぬみのみこと）・玉依彦命（たまよりひこのみこと）・大屋奈世命（おおやなせのみこと）・馬伎命（うまのきのみこと）

29 河合神社（かわいじんじゃ）
■御祭神 玉依姫命（たまよりひめのみこと）

30 貴布禰神社（きふねじんじゃ）
■御祭神 高龗神（たかおかみのかみ）

31 任部社（とうべしゃ）
■御祭神 八咫烏命（やたがらすのみこと）

32 諏訪社（すわしゃ）
■御祭神 建御方神（たけみなかたのかみ）

衢社（みちしゃ）
■御祭神 八衢毘古神（やちまたひこのかみ） 八衢比賣神（やちまたひめのかみ）

稲荷社（いなりしゃ）
■御祭神 宇迦之御魂神（うかのみたまのかみ）

竈神（かまどのかみ）
■御祭神 奥津日子神（おくつひこのかみ） 奥津比賣神（おくつひめのかみ）

印社（いんしゃ）
■御祭神 霊璽（れいじ）

由木社（ゆきしゃ）
■御祭神 少彦名命（すくなひこなのみこと）

33 三井社（みついしゃ）
■御祭神 賀茂建角身命（かもたけつぬみのみこと） 伊賀古夜日賣命（いかこやひめのみこと） 玉依媛命（たまよりひめのみこと）

34 御蔭神社（みかげじんじゃ）
御蔭山鎮座
本社御祭神の荒魂（新しく生まれた、赤子のような荒々しく力強い御神霊）をお祀りしております